

BATIMENT "FC2"
ATRIUM
REZ DE CHAUSSEE

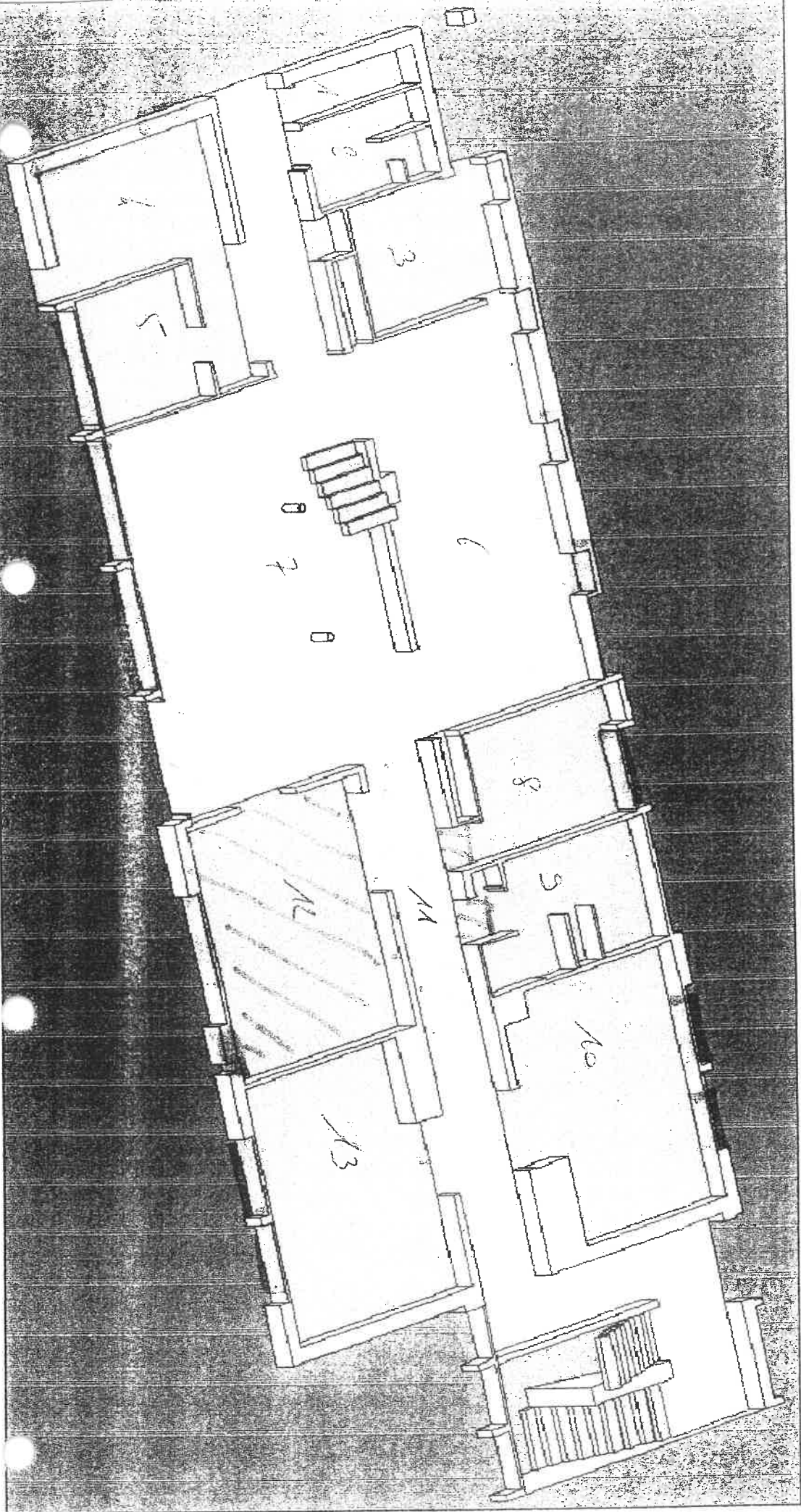

Map of Police Bureau

BATIMENT "FC2"
ATRIUM
ETAGE

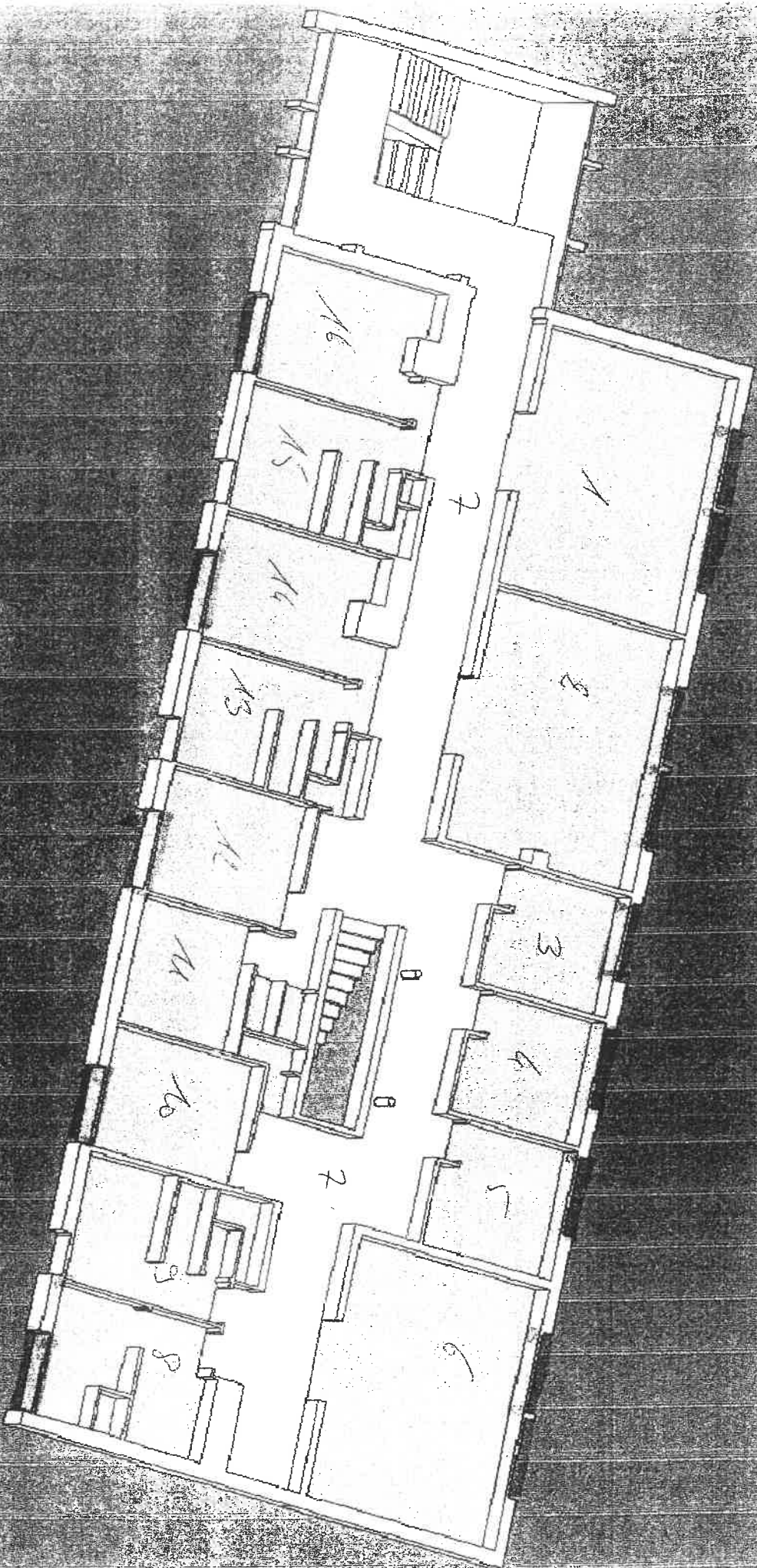

OBSERVATIONS

N°	NATURE DES OBSERVATIONS
	<u>ATRIUM FC 2</u>
	<u>REZ-DE-CHAUSSEE</u>
1	Les allèges sous fenêtre sont constituées de panneaux sandwichs amiante ciment. Ces panneaux sont présents dans les locaux 4 – 5 – 6 – 7 – 8 – 10 et 12.
2	Les dalles de sol des locaux 6 – 7 – 11 et 12 sont en vinyl amiante.
	<u>ETAGE</u>
1	Les allèges sous fenêtres sont constituées de panneaux sandwichs amiante ciment. Ces panneaux sont présents dans les locaux 1 – 2 – 3 – 4 – 5 – 6 – 8 – 10 – 12 – 14 et 16.

RAPPORT DE REPERAGE DES PRODUITS ET MATERIAUX CONTENANT DE L'AMIANTE
Constat avant vente – Constitution dossier technique amiante

Rapport N° : 1314120
Date : juin / juillet 2003

Page 42/42

IMMEUBLE : Atrium – FC 2

Niveau	Localisation	Parois verticales intérieures et enduits				Planchers, plafonds et faux-plafonds				Conduits, canalisations et équipements					Trémie ascenseur, monte-charge		Autres (à préciser)	N° Observation
		Murs et poteaux	Cloisons, gaines et coffres verticaux	Plafonds, gaines, poutres, charpentes, coffres verticaux	Faux-plafonds	Plan-chers	Conduits fluides	Clapets Volets CF	Portes CF	Vide-ordures	Flocages							
0	Local 1	/	/	/	/	/	/	/	/	/	/	/	/	/	/	/	/	/
0	Local 2	/	/	/	/	/	/	/	/	/	/	/	/	/	/	/	/	/
0	Local 3	/	/	/	/	/	/	/	/	/	/	/	/	/	/	/	/	/
0	Local 4	/	A	/	/	A	/	/	/	/	/	/	/	/	/	/	/	/
0	Local 5	/	A	/	/	A	/	/	/	/	/	/	/	/	/	/	/	/
0	Local 6	/	A	/	/	A	/	/	/	R	/	/	/	/	/	/	/	/
0	Local 7	/	A	/	/	A	/	/	/	R	/	/	/	/	/	/	/	/
0	Local 8	/	A	/	/	A	/	/	/	/	/	/	/	/	/	/	/	/
0	Local 9	/	/	/	/	/	/	/	/	/	/	/	/	/	/	/	/	/
0	Local 10	/	A	/	/	A	/	/	/	/	/	/	/	/	/	/	/	/
0	Circulation 11	/	/	/	/	/	/	/	/	R	/	/	/	/	/	/	/	/
0	Local 12	/	A	/	/	A	/	/	/	R	/	/	/	/	/	/	/	/
0	Local 13	/	A	/	/	A	/	/	/	/	/	/	/	/	/	/	/	/

Légende :

Ax : Matériau ayant fait l'objet d'un prélèvement positif (amiante)
 Nx : Matériau ayant fait l'objet d'un prélèvement négatif (sans amiante)
 Cx : Matériau analysé antérieurement et avec amiante
 Px : Matériau analysé antérieurement et sans amiante

V : Matériau contenant de l'amiante reconnu visuellement
 R : Matériau susceptible de contenir de l'amiante non prélevé
 / : Elément non existant
 T : Elément existant ne contenant pas d'amiante

Exemple : A1 – prélèvement n° 1 contenant de l'amiante après analyse.

102059 (11/02)

RAPPORT DE REPERAGE DES PRODUITS ET MATERIAUX CONTENANT DE L'AMIANTE
Constat avant vente – Constitution dossier technique amiante

Page 43 /
Rapport N° : 1314120
Date : juin / juillet 2003

IMMEUBLE : Atrium – FC 2

Niveau	Localisation	Parois verticales intérieures et enduits				Planchers, plafonds et faux-plafonds				Conduits, canalisations et équipements					Trémie ascenseur, monte-charge		Autres (à préciser)	N° Observation	
		Murs et poteaux	Cloisons, gaines et coffres verticaux	Plafonds, gaines, poutres, charpentes, coffres verticaux	Faux-plafonds	Plan-chers	Calorifuges	Conduits fluides	Clapets Volets CF	Portes CF	Vide-ordures	Flocages							
1	Local 1	/	A	/	/	A	/	/	/	/	/	/	/	/	/	/	/	/	/
1	Local 2	/	A	/	/	A	/	/	/	/	/	/	/	/	/	/	/	/	/
1	Local 3	/	A	/	/	A	/	/	/	/	/	/	/	/	/	/	/	/	/
1	Local 4	/	A	/	/	A	/	/	/	/	/	/	/	/	/	/	/	/	/
1	Local 5	/	A	/	/	A	/	/	/	/	/	/	/	/	/	/	/	/	/
1	Local 6	/	A	/	/	A	/	/	/	/	/	/	/	/	/	/	/	/	/
1	Local 7	/	/	/	/	/	/	/	/	/	/	/	/	/	/	/	/	/	/
1	Local 8	/	A	/	/	A	/	/	/	/	/	/	/	/	/	/	/	/	/
1	Local 9	/	/	/	/	/	/	/	/	/	/	/	/	/	/	/	/	/	/
1	Local 10	/	A	/	/	A	/	/	/	/	/	/	/	/	/	/	/	/	/
1	Local 11	/	/	/	/	/	/	/	/	/	/	/	/	/	/	/	/	/	/
1	Local 12	/	A	/	/	A	/	/	/	/	/	/	/	/	/	/	/	/	/

Légende :
 Ax : Matériau ayant fait l'objet d'un prélèvement positif (amiante)
 Nx : Matériau ayant fait l'objet d'un prélèvement négatif (sans amiante)
 Cx : Matériau analysé antérieurement et avec amiante
 Px : Matériau analysé antérieurement et sans amiante
 V : Matériau contenant de l'amiante reconnu visuellement
 R : Matériau susceptible de contenir de l'amiante non prélevé
 T : Elément non existant
 / : Elément existant ne contenant pas d'amiante

Exemple : A1 – prélèvement n° 1 contenant de l'amiante après analyse.

N° Observation

© Ce rapport ne peut être reproduit que sous sa forme intégrale – Copyright APAVE 2002